Le Blanc

ALCOSSEBRE · COSTA AZAHAR

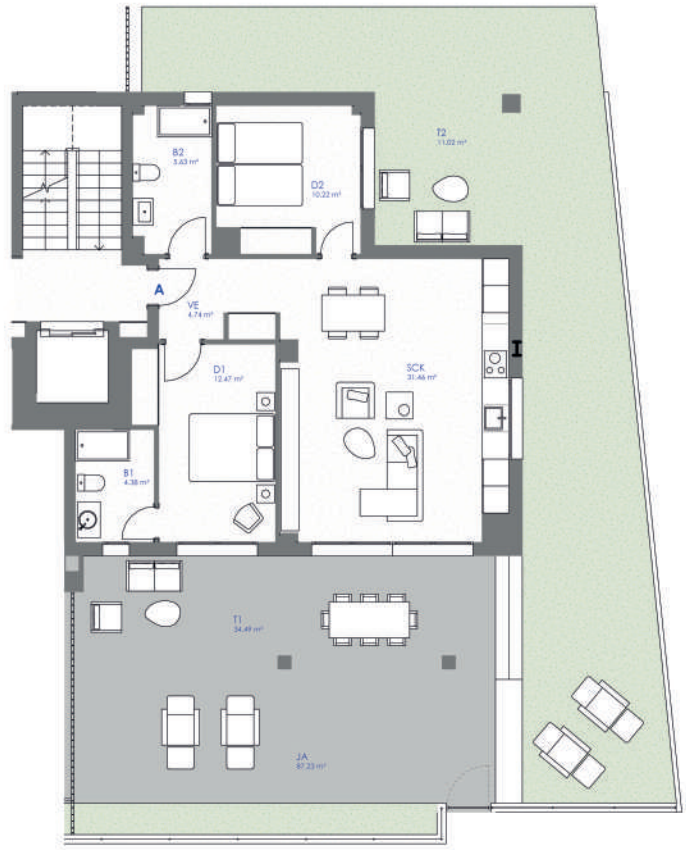

E 1:75

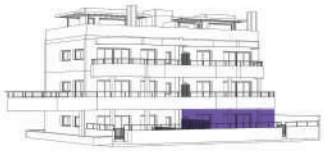

Edificio Violeta

Planta 00 - Vivienda A

CUADRO DE SUPERFICIES UTILES

Superficie útil interior	68.90 m²
Superficie útil terraza	132.74 m²
	201.64 m²

CUADRO DE SUPERFICIES CONSTRUIDAS

Superficie construida interior	82.84 m²
Superficie construida terraza	144.18 m²
	227.02 m²

PORTA MEDITERRÁNEA

"El presente plano no es definitivo, ya que ha sido elaborado conforme al Proyecto Básico del Edificio y, por tanto, se reserva la facultad de incluir las modificaciones necesarias por exigencias técnicas y/o jurídicas u ordenadas por cualesquiera administraciones u organismo públicos, ajustándolos en todo caso al Proyecto de Ejecución. Los elementos accesorios (por ejemplo, el mobiliario incluido en la zona de la cocina o elementos de jardinería) son meramente ilustrativos. Los giros de puertas y la distribución de aparatos sanitarios no son vinculantes. Las superficies expresadas son aproximadas, pudiendo experimentar modificaciones por razones de índole técnico y/o legal en el desarrollo de la ejecución de las obras."

OCTÓGONO CASTELLÓN